ESTILO YVASA

año 1 • edición especial 3

Donde Quieres Vivir... en Invierno

ejemplar gratuito 3

Realidad Aumentada
Instrucciones: Pág. 35

17 Años de Experiencia

VIPROCU
VIGILANCIA • PROTECCION • CUSTODIA

División, Seguridad y Protección

- Guardias y Vigilancia Residencial
- Guardias y Vigilancia Comercial
- Guardias y Vigilancia Industrial
- Equipos motorizados para supervisión
- Equipos motorizados para apoyo en rondines de vigilancia internos
- Asesorías en manejo de crisis
- Asesoría en general

VIGILANCIA, PROTECCIÓN Y CUSTODIA

Matriz: Conicare # 7835 Fracc. Roma C.P. 32695 • **Tel. 656 326-1862**

División Intrusión

Aseguramiento de perímetros vía microondas

Aseguramiento de perímetros vía laser

Aseguramiento de perímetros con cercas eléctricas

Automatización de puertas

Control de accesos inteligentes

División CCTV

Monitoreo vía Web de sus instalaciones con grabaciones en DVR

Monitoreo en sitio

División Canina

Perros de protección y custodia

Perros de detección de drogas

Apoyo canino en protección patrimonial y personal

División Alarmas

Monitoreo de Alarmas alámbricas

Monitoreo de Alarmas Inalámbricas

Equipos y Alarmas contra incendios

División Vigilancia Aérea

Esta consiste en vigilar los centros de trabajo mediante especialistas en vuelos con Drones equipados con cámaras HD, estos videos de vigilancia se entregan al cliente para reportar avances de obra, presentaciones, etc.

Soluciones integrales para sus necesidades de construcción

Página con REALIDAD AUMENTADA

VENTA Y RENTA

Línea completa de maquinaria y herramientas para remodelar, ampliar o construir.

Sucursal Juárez
Blvd. Independencia No. 6968
Col. Puente Alto
Cd. Juárez Chih.
Tel. (656) 637 50 00

CONTACTO
01 800 90 62772
www.maqsa.com.mx

MAQSA® CAT®

5
Aquí es donde quiero vivir

Director General
Lic. Alonso De Santiago

Gerente de Operaciones
Ing. Juan Andrés Cárdenas

Director Editorial
Mtro. Alejandro Velasco

Director Comercial
Mtro. Víctor López Calzadillas

Mercadotecnia
LEM Karla Díaz
LDG Alejandra Salazar

Editor/Redacción
Mtro. Gustavo Cabullo

Diseño Gráfico y Comercial
LDG Liliana Ochoa

Portada
Alejandra Aragón

Fotografía
Alejandra Aragón
Flora Rodulfo

Realidad Aumentada
Emmanuel Moreno

9
Socializa en familia

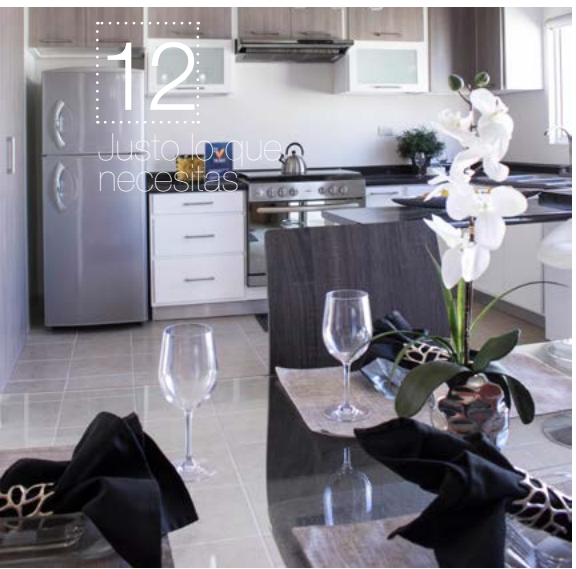

12
Justo lo que necesitas

del editor

Los chihuahuenses estamos cada día más interesados en el diseño, lo que es clave al momento de comprar una vivienda. Los distintos proyectos que ofrecen los planificadores de Grupo Yvasa han entendido esta tendencia y, por lo mismo, se preocupan de cada detalle, llegando incluso a tener propuestas muy definidas que alcanzan la mejor decoración. Para nada es raro que se propongan colores y que los clásicos muros blancos hayan quedado en el olvido.

En este tercer número, **Estilo Yvasa** Edición Invierno, te presentamos nuestro nuevo fraccionamiento Vilago Residencial.

Platicamos con la interiorista María Teresa Mata Gómez, quien nos reveló en qué se inspiró para mantener siempre ese espíritu creativo. Hablamos de los accesorios que utilizó en la sala, cocina, baño, estancias o clósets para lograr, mediante la cuidadosa selección de materiales y tecnologías aplicadas al modelo de las viviendas Vilao y Majesto, ambientes de personalidad neutra y acogedores, que el cliente pueda personalizar y disfrutar por un largo tiempo.

Te invito a que recorras la mirada por cada una de nuestras secciones y deleites la pupila con las imágenes que capturó nuestra compañera, reportera gráfica Alejandra Aragón, quien le da un plus a todo este material; un trabajo en equipo y que hoy ponemos a tu disposición. Fue verdaderamente una delicia para este servidor editar el tercer ejemplar de Estilo Yvasa, ya que aprendí muchísimo, sobre todo a sopesar los pros y contras que, estoy seguro, te llevarán a elegir **Donde quieres vivir**…

Nos leemos en la próxima entrega.

gustavo_cabullo@radionet1490.com
Gustavo Cabullo Madrid

21
Dale luz a tu espacio

27
Un baño de matices neutros

RESPONSE ACTIVE S.A. DE C.V.

"SUPERVISIÓN Y APOYOS EDITORIALES, DE ARTE Y DISEÑO"

Estilo Yvasa. Edición 3, una publicación de NET Información Total. Noviembre 2015. Editor responsable: Gustavo Cabullo. No. de certificado de reserva otorgado por el Instituto Nacional del Derecho de Autor: 04-2008-022117370700-102. / No. de certificado de licitud de título: 14066. No. de certificado de licitud de contenido: 11639. Domicilio de la publicación: José Borunda no. 1178 / Col. Partido Romero / C.P. 32010 Cd. Juárez, Chih., Mex. / Imprenta: Carmona Impresores, S.A. de C.V. / Blvd. Paseo del Sol 115 / Col. Jardines del Sol / C.P. 27014 / Torreón, Coah., Mex.

Multi Jardín

PASTO ARTIFICIAL
PARA COMPLEJOS DEPORTIVOS, RESIDENCIAL Y COMERCIAL

Diseño, Construcción y mantenimiento de jardínes, invernaderos y viveros

- Zacate en rollo
- Macetas de barro
- Instalación de sistemas de riego
- Plantas de ornato interior y exterior
- Árboles frutales y de ornato

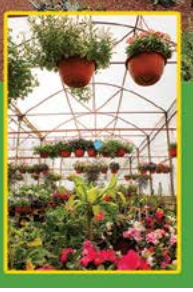

vivero_salas@yahoo.com.mx

Sucursal el ranchito
Calle Ramón Rayón #1658 Col. Nuevo Zaragoza
a un costado de Las Anitas
(656) 208-75-14 y (656) 682-25-23

Sucursal Misiones
Prol. Teófilo Borunda 8470, Col. Partido Iglesias
a un costado del C.C Las Misiones
(656) 6480592 y 93

Productos y Equipos Internacionales

USA - MEX

Señalamiento
Vertical

- Postes para semáforos
- Señales de Tránsito
- Señalamiento Informativo y Turístico
- Señales Panorámicas
- Cabezas de Semáforos
- Lentes de Policarbonato o Led's
- Controladores de Tráfico Electrónicos
- Señalamiento Preventivo para Interiores
- Nomenclatura Vial

Señalamiento
Preventivo

- Barriles
- Conos
- Barrera
- Flechas Móviles
- Fantasmas de Plástico
- Señales Móviles
- Malla de Seguridad
- Tope de Velocidad
- Boyas
- Protectores de Impacto

Maquinaria y
Equipo Diverso

- Aplicadoras de Termoplástico
- Precalentadoras para Instalación de Vialeta y Estoperol
- Aplicadoras de Bitumen
- Pinta-raya manuales y automáticas
- Papel Vinil Reflejante para Señalamientos Viales
- Cortadoras de Vinil

Señalamiento
Horizontal

- Pintura Tráfico Intenso
- Microesfera
- Vialeta y Estoperol
- Brea para Pegar
- Cinta Reflejante
- Pegamento Epóxico

Sistemas
Inteligentes

- Controladores computarizados para semáforos
- Gabinetes para controladores
- Programas de Ingeniería de Tránsito
- Cámaras de Video

Oficinas en México
Porfirio Díaz 898 Sur
Cd.Juárez, Chih.
Tel. (656) 616-8648

Oficinas en E.U.A.
668 Rosinante Rd.
El Paso, TX. 79922
Tel. (915) 235-8395

Página con REALIDAD AUMENTADA

VILAGO
RESIDENCIAL

Descubre TU FUTURO HOGAR

SALA VILAO

Los tiempos han cambiado y, si hace algunos años el sueño de tener casa propia se consolidaba después del matrimonio, hoy los jóvenes buscan una propiedad antes de formar una familia.

Viven solos más tiempo y, por lo mismo, invierten para tener su propia vivienda. Buscan espacios con diseño, terminaciones de buen nivel, funcionalidad, buena conectividad, que sean cómodos, funcionales, estéticos, que estén unidos a otros ambientes de la casa y con áreas verdes de alto rendimiento.

En este número **Estilo Yvasa**, le presentamos el nuevo fraccionamiento Vilago Residencial, con una excelente ubicación, que conecta con instituciones educativas de alto prestigio, hospitales, centros comerciales, tiendas de conveniencia, oficinas de gobierno y restaurantes.

Modelos: Carolina Hinojos y Damián García

Para esta edición, tomamos como ejemplo la vivienda modelo Majesto y Vilao, cuyas medidas y características son:

ESTILO VILAO
Superficie construida:
105.993 m²
Superficie de lote tipo:
133.00 m²

Características:
3 Recámaras
Espacio para clósets
2 ½ baños
Sala
Cocina
Comedor
Área de lavado
Carriles para 2 autos

ESTILO MAJESTO
Superficie construida:
112.965 m²
Superficie de lote tipo:
133.00 m²

Características:
3 Recámaras
Espacio para clósets
Clóset vestidor en recámara principal
2 ½ baños
Sala
Cocina
Comedor
Área de lavado
Carriles para 2 autos

La importancia del tamaño de las estancias y tonos en el hogar reduce al mínimo las tensiones psicológicas y fomentan la convivencia familiar. La forma en la cual es percibida la casa es un aspecto del pensamiento, pero también es un estímulo de la función social y la conducta. El acceso al espacio implica acercamiento a la gente, a la comunicación, a las relaciones sociales y a los escenarios conductuales. En pocas palabras, la vivienda es una extensión del propio yo.

En cada una de las secciones te presentaremos a detalle nuestro nuevo fraccionamiento Vilago Residencial, sus interiores, medidas, colores, tendencias y sus aportes para el medio ambiente, además, a modo ilustrativo te compartiremos algunos tips de cómo amueblar o decorar tu patrimonio, con ideas modernistas, entre otras razones que debes tomar en cuenta antes de elegir **dónde quieres vivir**.

Dirección:
Blvd. Juan Pablo II y Av. Fco. Villarreal Torres
VENTAS, al teléfono (656) 639-8989
F / Grupo Yvasa Plaza Juárez
yvasa.com

"Grupo Yvasa se reserva el derecho de realizar cambios al desarrollo sin previo aviso. Las imágenes sólo son ilustrativas, pregunta a tu asesor certificado sobre el equipamiento".

contacto@yvasa.com
Ventas: (656) 639-8989

CONSTRUCCIONES PINEDA

Nuestros Servicios

- Trabajos de construcción en general
- Pavimentación en General
- Pavimentación a base de concreto hidráulico
- Revestimiento de canales
- Construcción de banquetas
- Construcción de guarniciones
- Concreto estampado
- Construcción de puentes vehiculares
- Construcción de pilotes
- Construcción de pasos inferiores (túneles)
- Colocación de trabes

Teléfono (656)
637.1841

CON MÁS DE 30 AÑOS DE EXPERIENCIA

BARRENACIÓN Y VOLADURA

DRILLING ONE

Detonando Ideas

SERVICIOS:

- Perforación y voladura en tramos carreteros, bancos de material y túneles
- Servicio al barreno
- Carga y acarreo de roca
- Operación de voladuras
- Asesorías

Tels. (625) 582-1119 y (625) 581-1123 • torinsanchez@yahoo.com.mx • Cd. Cuauhtémoc, Chih.

Página con REALIDAD AUMENTADA

Ecléctica

...Porque la mayoría de las veces no es el tamaño lo que da la calidad, sino tener otras cualidades que superen los metros.

Vilago Residencial ofrece a sus clientes dos estilos de vivienda: Vilao y Majesto. Ambas son de estilos muy vanguardistas; una de tintes eclécticos y otra dramáticos, buscando siempre la funcionalidad, el confort y buen gusto.

La pared principal de la sala Vilao fue teñida en verde menta, tratando de no casarse mucho con el fino, sólo un acento, por lo que las paredes fueron integradas con cuadros grandes, logrando un contraste en tonos neutros, con detalles modernos en plata.

& dramática

En Majesto se optó por un estilo modernista, con tonos y sillas contemporáneas en gris.

Aquí se trató de amarrar un poco dos conceptos: la modernidad con muebles contemporáneos, tal es el caso del comedor con cromo, con una cubierta de cristal que ofrece una sensación de amplitud y en tonos muy claros para dar sofisticación y a su vez ese confort con tapetes en ambas áreas para hacer click con todo el ambiente.

"La sala debe complementarse con decoración que te invite a vivir aquí, que te haga sentir identificado con los gustos, con las tonalidades":
María Teresa Mata Gómez, diseñadora de interiores de Grupo Yvasa.

En este caso, a manera de complemento se utilizaron gamas en neutro, blanco y beige.

contacto@yvasa.com
Ventas: (656) 639-8989

CONSTRUMAC

Líder en la distribución de maquinaria especializada

Es **una empresa dedicada a la industria de minería, construcción e infraestructura y cimentación** es uno de los principales distribuidores de maquinaria en México.

Ofrece una amplia gama de equipos nuevos y usados, brindando asesoría integral y asesoría al cliente en el análisis de sus productos para una adecuada selección de equipos, con apoyo permanente de post- venta y suministros de refacciones y accesorios de todas las líneas de productos.

HAMM

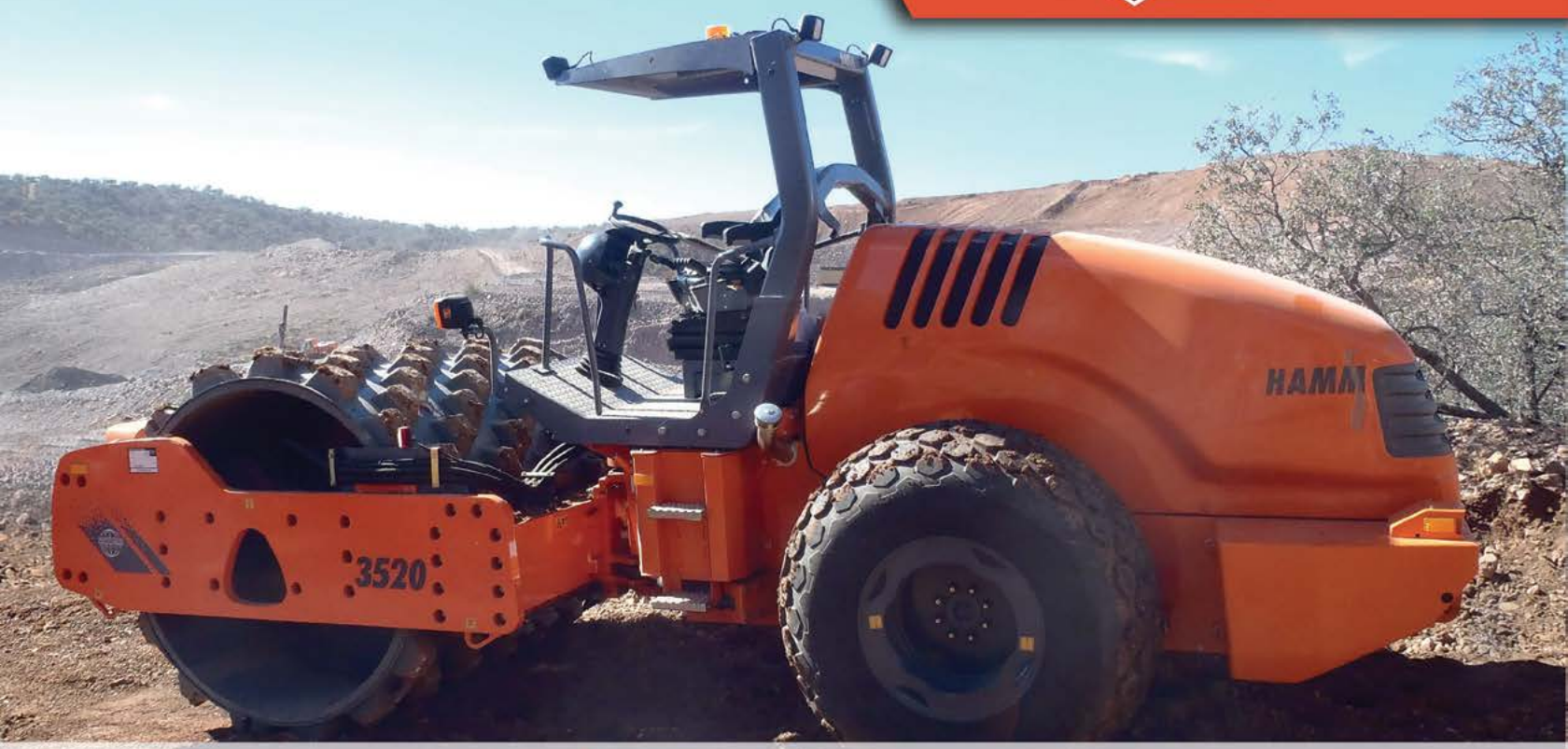

CONSTRUMAC

Sucursales:

- Matriz Cd. de México
- Guadalajara
- Hermosillo
- Mérida
- Monterrey
- Teotihuacán
- Tijuana
- Villahermosa
- Chihuahua
- Durango

Contáctanos:
5328-1738 (55)

www.construmac.com

Página con REALIDAD AUMENTADA

Cálida, **elegante**

Una cocina conceptual, moderna y equipada

> Las cocinas de Vilago Residencial conjugan la modernidad de las nuevas tendencias, de tonos y objetos conceptuales, creando un ambiente cálido, ordenado, moderno y de espacios abiertos, que invitan a disfrutar cada día su funcionalidad.

Contrario a lo que se piensa, los toques modernistas en gris y blanco le dan tal calidez a la cocina, evitando que se vea fría.

Las viviendas de este fraccionamiento fueron diseñadas para parejas jóvenes, con o sin hijos, que, después de un día ajetreado de trabajo o de hacer vida social, lleguen a casa y se encuentren con este espacio tan acogedor.

¿Cómo lograrlo? La interiorista de Grupo Yvasa tiene la respuesta: "Utilizando en este apartado de la casa tonos muy cálidos, entre modernistas y eclécticos, con detalles que aportan calor de hogar".

INDESIGN
cocinas, muebles y decoración

Mirage PERSIANAS by HunterDouglas

Karina Salazar
Diseñadora de Interiores

Tel. 289.2488 ■ Cel. (656) 298.3362
indesign_mueblesydecoracion@hotmail.com

Ave. Ejército Nacional #8140 B9 Planta Alta • Plaza Alsega • Cd. Juárez Chih.

Síguenos

Las bondades de la melamina

El tipo de madera empleada en esta cocina integral es industrializada, mejor conocida como melamina, cubierta con una especie de pasta de excelente calidad, con matices que imitan al cien por ciento la veta natural; son ligeras y por su misma condición, de estructura lisa, juega muy bien con lo cromado.

Muchos consideran que la melamina sigue siendo un material económico, pues en el pasado se dañaba con facilidad, por ser de astilla reciclada, cubierta de una capa de papel, muy tenue.

No obstante, esto quedó en el pasado y los materiales empleados hoy en día son más resistentes, con otros procesos de fabricación, compactos y funcionales en cuanto a grosor; de ahí el término industrializada.

De hecho, los fabricantes de cocinas integrales desde hace tiempo dejaron de utilizar la madera pura en muebles de cocina por diversas razones. Dos de ellas es que es pesada y no se lleva con el agua; la daña y la deforma.

La melamina además de durable, ayuda a aprovechar todos los espacios, determinando un estilo minimalista, elegante, básico y ordenado.

En adición, especialistas recomiendan que si va a adquirir un mueble de línea, mida bien sus espacios. De lo contrario, es mejor contratar una empresa que le diseñe su propia cocina integral, de acuerdo a sus gustos y necesidades.

contacto@yvasa.com
Ventas: (656) 639-8989

ESTRUTEC®
Casetón Estructural Térmico

¡Es la nueva forma de construir losas aligeradas de concreto con aislamiento integral!

Con Estrutec aísla mejor tu vivienda y Verde será

(614) 421.7871 y (614) 417.3237

Av. Juan Escutia 3307 / Bodega 3
Zona Industrial de Nombre de Dios

www.estrutec.com.mx

WINDOOR

PUERTAS Y VENTANAS

Soluciones integrales para la vivienda

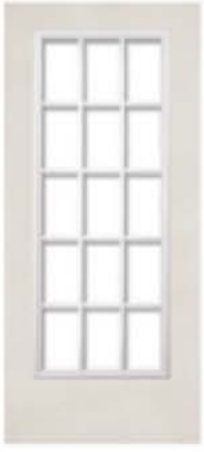

Teléfonos: (0181) 83-21-34-57 • 83-21-30-33 • 83-21-34-58

Carr. Huinala 401 • Col. El Milagro, • Apodaca, Nuevo León.

www.windoor.com.mx

Página con
REALIDAD
AUMENTADA

TODO a la vista

Recrea la mirada mientras degustas con la familia o amigos.

Un tapete decorativo debajo de la mesa es la fórmula exacta para diferenciar la zona del comedor dentro de la vivienda.
Ya si usted utiliza una mesa con cubierta de cristal, con bases metalizadas, logrará una impresión de amplitud al espacio, confort, frescura y modernidad.

Seguro habrá visto esta modalidad en los grandes almacenes, con una vasta variedad y gustos para todos.

"El uso de tapetes también se utiliza para eliminar ese efecto de frialdad de las bases cromadas y darle mayor calidez a este apartado de la casa", sugiere María Teresa Mata Gómez, interiorista de Grupo Yvasa.

Además cada año puede cambiar de tonalidad, siguiendo las tendencias que marca el Matching System, de Pantone, un medio de identificación, comparación y comunicación del color para las artes gráficas.

A su vez, el tapete puede hacer contraste con el papel tapiz de la pared, usando texturas de perlex o mineralia, que son nuevas tendencias de pintura.

Flores artificiales,

lo más natural para el centro de mesa

Ideas inspiradoras para definir los adornos de mesa o su entorno son muy variadas; desde espejos, papel tapiz, tapetes o alfombras, lámparas, textiles, entre otros complementos, como jarrones y naturaleza muerta (una composición pictórica que agrupa objetos inanimados, ya sean cerámicas, flores o frutas).

María Teresa Mata Gómez, diseñadora de interiores de Grupo Yvasa opta por las flores artificiales que hoy día, gracias a su pulcro diseño y texturas, abren un hueco especial en la decoración, sin importar la temporada.

Rosas, lilas, margaritas, orquídeas, todo tipo de flores se presentan con minuciosos acabados en tela, terciopelo o látex y reproducen texturas idénticas al modelo que imitan para intentar lograr el tacto de la original.

En Chihuahua capital puede encontrar flores artificiales (casi un reflejo de lo natural), de excelente calidad en Decorarte o Florarte. Muchos de estos ejemplares son importados de expos de diversos estados de la República.

contacto@yvasa.com / Ventas: (656) 639-8989

MR
Refacciones y Servicio
Maquinaria y mas...
Empresa enfocada a la reparación de maquinaria de construcción
• Perforadoras • Trascavos • Tractores • Grúas • Montacargas • Compresores • camiones y mas...
Localizamos la refacción que necesites
Suministramos refacciones y componentes hidraúlicos
CON MAS DE 20 AÑOS DE EXPERIENCIA EN EL MERCADO LOCAL Y EL PASO TX.
CARR. PANAMERICANA #11708 • COL GRANJAS POLO GAMBOA • CD. JUAREZ, CHIH
TEL: 656 378-0062 • NEXTEL 72*166195*1 • e-mail: mr.maquinaria@yahoo.com

Servicio
Auto Eléctrico
Robles
Electricorobles@hotmail.com
Jiménez 6025 • Col. Nuevo Hipódromo
Tel. 170-4049

Asphalt
KING of the ROOF
ASFALTOS DE LA FRONTERA S.A DE C.V

Calidad de Exportación

Manuel J. Clouthier #280,
Col. Zaragoza, Cd. Juárez, Chih

Teléfono: (656) 682.0203

www.asfaltosdelafrontera.com.mx
ventas@afsa.mx

"Los mejores productos para las condiciones climatológicas de la región"

Prende tu hogar *con estilo*

Las lámparas, cualesquiera que sea su estilo, pueden ser incorporadas en todos los tipos de decoración que se pueda imaginar, gracias a su versatilidad.

Además del valor agregado que aportan a la estética, “si opta por la tecnología LED, la cual es una alternativa más ecológica y económica para iluminar, reducen considerablemente el resplandor”, comenta María Teresa Mata Gómez, diseñadora de interiores de Grupo Yvasa.

Es importante tomar en cuenta que si lo que quieres es crear patrones de iluminación a fin de maximizar la utilidad en un área, ya sea amplia o reducida, estas lámparas deben colocarse estratégicamente para tener un buen efecto y un máximo beneficio. La finalidad de una iluminación intensa es resaltar algunos objetos o características de un ambiente, como en el caso de uno de los baños de Majesto.

Toma nota: Las luces LED poseen un consumo menor de energía eléctrica, por lo cual podemos utilizar un número mayor de focos en la habitación u ambiente a iluminar. Aunque éstas tienen un precio mayor a las lámparas fluorescentes y focos incandescentes, los LED cuentan con una vida útil mucho mayor a otros dispositivos, proveyendo de al menos 50 mil horas de flujo luminoso.

contacto@yvasa.com
Ventas: (656) 639-8989

GEXIQ

EMPRESA LIDER DEDICADA A LA URBANIZACIÓN, CONSTRUCCIÓN Y MANTENIMIENTO DE CARRETERAS, PUENTES Y PRODUCCIÓN DE ASFALTO

GEXIQ SA DE CV
Paseo Triunfo de la República 3304-404
Col. Partido Escobedo / C.P. 32330
www.gexiq.com

Página con REALIDAD AUMENTADA

Elegancia & confort

Habitaciones románticas, serenas, mágicas, joviales, relajantes, acogedoras… Todo a tu medida. Tú eliges.

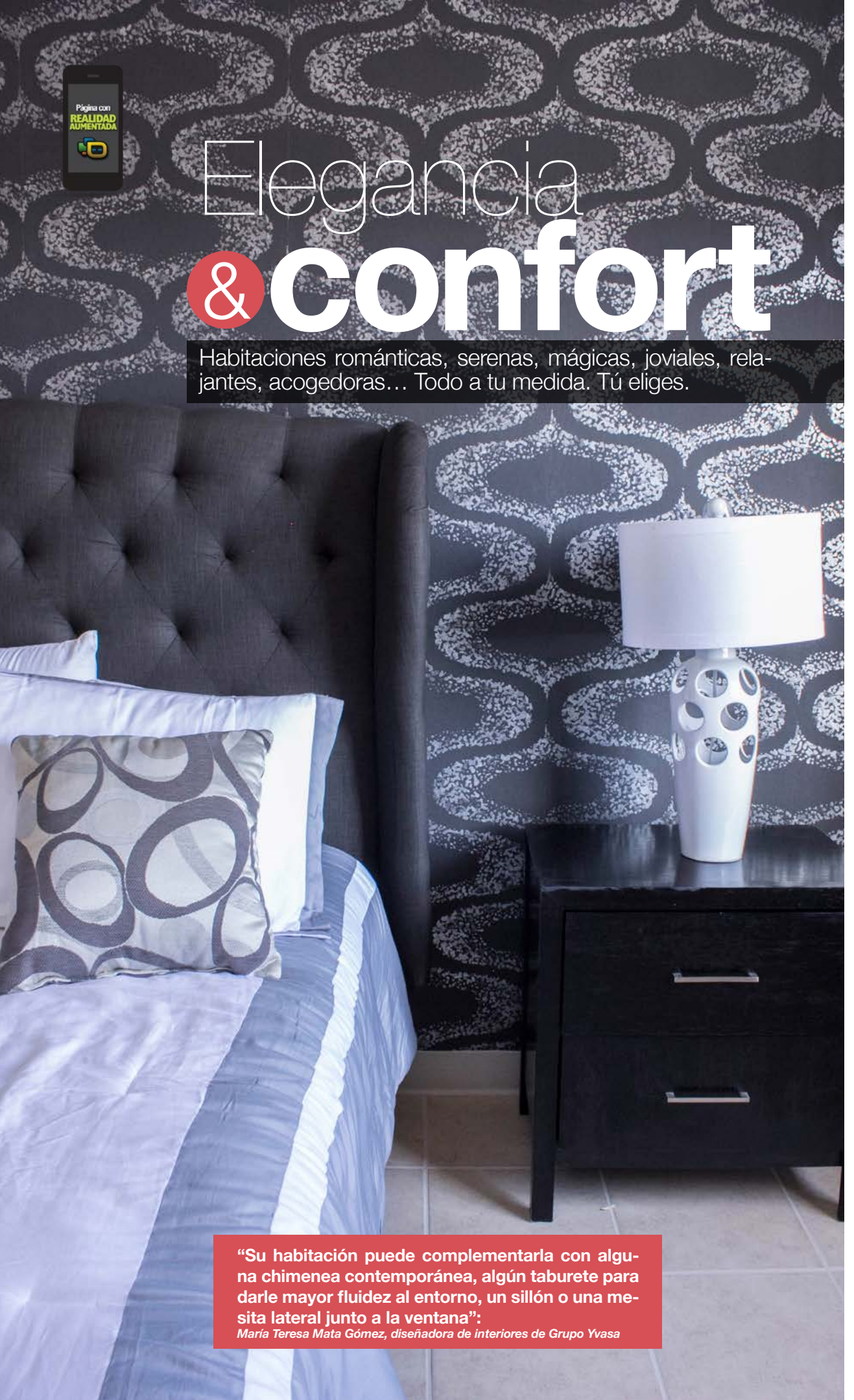

“Su habitación puede complementarla con alguna chimenea contemporánea, algún taburete para darle mayor fluidez al entorno, un sillón o una mesita lateral junto a la ventana”:
María Teresa Mata Gómez, diseñadora de interiores de Grupo Yvasa

El modelo Majesto, del fraccionamiento Vilago, cuenta con tres recámaras; dos en medida estándar para los hijos o visitas y la principal, con clóset vestidor y baño exclusivo. Todas en la planta alta.

Respecto a la decoración, en la recámara principal se optó por el papel tapiz (como se muestra en la fotografía principal, en la cabecera), algo que se ha puesto de moda para darle mayor realce a los muros.

La intención de los interioristas de Grupo Yvasa es lograr ese confort y temporalidad en cada rincón de la casa, por lo que sus dormitorios son un claro ejemplo.

> Es el espacio privado e íntimo en el que consigues ese descanso y la relajación de todas las presiones de la vida diaria.

Aquí se recomienda utilizar luces indirectas, lámparas para la lectura y unas cortinas que vayan acorde a tus necesidades.

Hoy en día existen persianas enrollables, para medir el grado de la luz del día en cada habitación.

Las recámaras adjuntas están decoradas para ser ocupadas por un niño o una niña.

Un dormitorio para niños es un lugar para jugar, aprender y soñar. Los menores se familiarizan pronto con su entorno, que es como su pequeño mundo.

Para diseñar una habitación temática, hay que tener en mente quién va a vivir aquí, si será una familia con un bebé, una persona soltera que le guste la música, que ame los deportes; en fin, reflejar la personalidad del ocupante.

Hoy en día, las parejas jóvenes deciden esperar de uno a dos años para tener su primer hijo, por lo que estas viviendas ya vienen preparadas para recibir al nuevo integrante.

contacto@yvasa.com
Ventas: (656) 639-8989

Para un clima agradable en tu hogar

TEMPCO Supply

PARA UN CLIMA AGRADABLE EN TU HOGAR

ENCUENTRA LAS MEJORES MARCAS EN AIRE ACONDICIONADO, MINI SPLIT Y CALEFACCIÓN

TODO TIPO DE REFACCIONES, EQUIPO, HERRAMIENTAS Y ACCESORIOS

TRANE · KRUEGER · LENNOX · AEROCOOL Trophy Series · NAMM · Honeywell · Rheem · Ternium

VISA Electron · MasterCard · American Express

616-1180 • 616-1446

Rubén Posada Pompa 4088
ventas@tempcosupply.com

Herrería ZAMORANO

TRABAJOS GARANTIZADOS

Te ofrecemos:

Hierro forjado✓
Todo tipo de trabajos✓
Calidad en el servicio✓

Estamos a sus ordenes en
Calle Pavorreal 3419 • Col. Granjas de Chapultepec
Teléfonos:
Taller:630.7370 • Cel: (656) 330.0246

Propietarios: Sr. Lorenzo Zamorano y Victoria Rodríguez

LABORATORIO DE ESTUDIOS INTEGRALES DE CD. JUAREZ

Contamos con la experiencia, así como los recursos materiales y humanos para ofrecer los siguientes servicos:

- Laboratorio de materiales para la construcción (Terracerías / Suelos / Asfalto / Concreto.
- Diseño de pavimentos rígidos y flexibles.
- Dictámenes técnicos.
- Pruebas no destructivas en estructuras de concreto, terracerías, asfaltos y suelos.
- Patología del concreto.
- Patología de los pavimentos.
- Estudios de suelos.
- Estudios hidrológicos.
- Estudios topográficos.
- Estudios de impacto ambiental.
- Inspeción de soldadura.

CALIDAD ACREDITADA

Chihuahua #7045 Col. Ampliación Aeropuerto Cd. Juárez Chihuahua, C.P. 32690
Tels.: 01 (656) 619 5555 / 01 (656) 619 5013
Email: lramirez@leisajuarez.net / jhinojos@leisajuarez.net

Un baño de COLORES NEUTROS

Siguiendo una línea sencilla, pero refinada, este cuarto de ducha se ideó en tonalidades capaces de transmitir serenidad plena. Su diseño dependerá del estilo que le dé a su vivienda.

Lo de hoy es cuidar la amplitud; esos espacios abiertos que a su vez brindan confort.

Tal como sucede con todo lo Vintage, la cortina de baño se ha puesto de moda, no únicamente para proteger del agua todo el entorno, sino también como un elemento decorativo para jugar con sus tonalidades, combinándolo o contrastándolo con lo más básico: tapete, toallas, cesto y espejo.

Como ya lo hemos visto anteriormente, aquí se utilizó el cristal templado, accesorio que le da mayor profundidad a las habitaciones. Asimismo, como se muestra en la imagen (página 27), el cuadro es un adorno de doble uso, ya que bien puede ser la fotografía de un paisaje, mensaje o pensamiento.

"Algo que hable de ti, de tu personalidad, de tu esencia, tus gustos, de tu forma de vida…", considera la interiorista de Grupo Yvasa María Teresa Mata Gómez.

Agrega papel tapiz. Existe una gran gama de tapices para cualquier área de la casa, desde la cocina, sala, comedor y baño. En Vilao, el cuarto de baño de la planta baja está decorado con este elemento (se recomienda instalar donde no haya humedad). Almacenes ofrecen tapices que se pueden combinar con texturas naturales, lo cual es tendencia en decoración para este 2016. Se le conoce como fachaleta y puede ser de ladrillo, piedra cultivada, mármol o laja.

contacto@yvasa.com / Ventas: (656) 639-8989

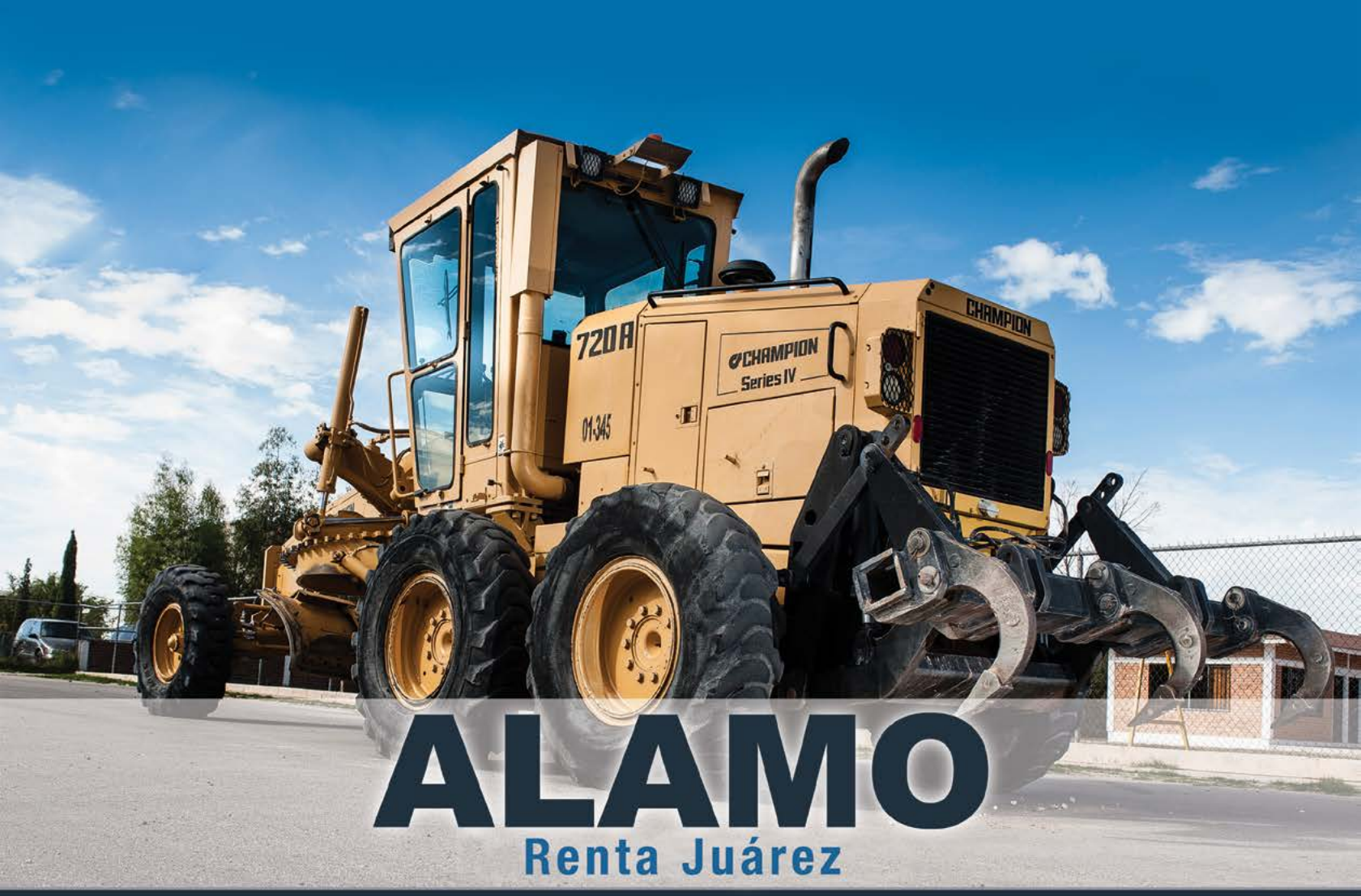

ALAMO

Renta Juárez

Blvd. Manuel Gómez Morín #11740 • Col. Satélite • Tel. (656) 687.0542

MBZ CONSTRUCTORA S.A. DE C.V.

MBZ

TIEMPO, COSTO Y CALIDAD

DISEÑO, CONSTRUCCIÓN, AMPLIACIONES, REMODELACIONES, URBANIZACIÓN, TOPOGRAFÍA, ESTRUCTURAS, CONTROL DE CALIDAD DE OBRA y RENTA DE MAQUINARIA

CALLE PITAHAYA #6445 COL. EL GRANJERO TEL. 656-637-87-01 mbzconstructora@hotmail.com

Grupo Yvasa ofrece dos tipos de clóset: vestidor y convencional.

Página con REALIDAD AUMENTADA

Clósets

Espacios que reflejan tu personalidad

Hay que aprender a vivir más ligeros en casa", sugieren interioristas.

Con clósets más funcionales, limpios y ordenados, pues es un área del hogar que refleja nuestra personalidad.

Es por eso que Grupo Yvasa se preocupa por ajustar este espacio, aprovechando todos sus recovecos e iluminándolos adecuadamente.

Al igual que en la cocina, aquí se utilizó madera industrializada o melamina en blanco, logrando una conexión con cada detalle del dormitorio.

Tanto en la habitación principal de Vilao y Majesto, como en la de los niños, se emplearon cajones y departamentos suficientes para dividir desde la ropa interior, pantalones, blusas, camisetas, calzado.

Se recomienda usar ganchos de madera para mantener el orden y la estética.

contacto@yvasa.com / Ventas: (656) 639-8989

TRANSPORTE y ACARREO de materiales

Teléfono: (656)
215.8998

CTM MÉXICO
POR LA EMANCIPACIÓN DE MÉXICO

Alejandro Ramírez 9530 • Infonavit Juárez Nuevo • Cd. Juárez, Chih.

Tendencias 2016

La diseñadora de interiores de Grupo Yvasa, María Teresa Mata Gómez, menciona que "en este siglo todo se vale" en materia de decoración.

"Ahorita, pues podemos usar diversas alternativas. Pero sin dejar de lado aquello que dice: 'De la moda, lo que te acomoda'. En tendencias, los diseñadores europeos seguirán con lo Vintage y lo Antique, con línea clara, muebles contemporáneos y rebuscados, con cristales y metalizados, como lo han hecho desde hace algunos años".

En cuanto a color serán el gris y el amarillo los que dominarán el 2016. En 2015, aquí en México los tonos en blanco viejo, gris y matices románticos como el rosa y morado coparon protagonismo

(FOTOGRAFÍA: http://tendenciasalaire.diariodelaltoaragon.es/).

MYC ASA
MANGUERAS Y CONEXIONES ARAGÓN S.A. DE C.V.
• VENTA DE MANGUERAS HIDRÁULICAS E INDUSTRIALES
• LATÓN
• ADAPTADORES
• GRASAS
• ACEITES
• FILTROS
CONTAMOS CON SERVICIO A DOMICILIO A CUALQUIER PARTE DE LA CIUDAD
AVE. HERÓICO COLEGIO MILITAR # 9506
COL. NOMBRE DE DIOS • C.P 31105
CHIHUAHUA, CHIHUAHUA
TEL. 614 499-8405 / CEL. 614 255-3181

Página con REALIDAD AUMENTADA

UN OASIS en medio de la *jungla urbana*

El arte de planificar, diseñar y administrar el paisaje en el que se apliquen principios tecnológicos no es cosa fácil. No obstante, los planificadores de Grupo Yvasa se han dado a la tarea de evitar, a toda costa, la contaminación visual en sus fraccionamientos, más aún cuando se trata de brindarle al cliente una mayor satisfacción y calidad de vida. En todos nuestros complejos habitacionales ya no se observan cables de electricidad o teléfono, que en el pasado opacaban el entorno natural. Aquí todo el cableado es subterráneo. Lo que también aporta a la belleza de este auténtico oasis en medio de la jungla urbana es que en cada una de las viviendas se utilizó una monocromía con detalles en terracota, crema y chocolate de la misma gama o tonalidad. Todas las casas de Vilago Residencial están frente a un parque con andadores que invitan al ejercicio.

Tome nota:

•Para su seguridad, todos los fraccionamientos de Grupo Yvasa cuentan con acceso controlado, caseta de vigilancia y el perímetro está cercado con malla electrificada.

contacto@yvasa.com / Ventas: (656) 639-8989

COLLANTA

VENTA DE LLANTA NUEVA Y SEMINUEVA DE CAMIÓN Y MUEVE TIERRA

Bodegas en:
El Paso Texas
Cd. Juárez
Cd. Chihuahua

CONTAMOS CON EL SERVICIO DE REPARACIÓN DE LLANTA MUEVE TIERRA (OTR) DE TODOS LOS TAMAÑOS

(656)382-66-11 y (656) 381-27-94
www.collanta.com.mx • correo electrónico: oscar.rios@collanta.com.mx

Con la
REALIDAD AUMENTADA,
ESTILO YVASA
cobra
MÁS VIDA

1 DESGARGA
LA APLICACIÓN DE JUNAIO

2 ESCANEA
EL CÓDIGO QR EN PORTADA

3 DESCUBRE
REVISTA NET EN RELIDAD AUMENTADA

Y VE MÁS ALLÁ
Busca este ícono y descubre contenidos exclusivos

4

Equipo de vanguardia para reparaciones garantizadas

Data Link
Comunication Adapter II

OBD II

Multiservicio Diesel Flores

Nuestros Servicios

Bombas de Inyección Diesel
UNITARIAS | ROTATIVAS | LINEALES

Aplicaciones en:
- Servicio Pesado
- Industrial
- Agrícola
- Construcción

Reconstrucción e Inyectores a Diesel
MECÁNICOS | ELECTRÓNICOS

Aplicaciones en:
- Servicio Pesado
- Industrial
- Agricola
- Construcción

Algunas de las maquinarias que trabajamos:

DETROIT DIESEL · JOHN DEERE · Cummins · VOLVO · BOSCH

Calle Cananea #106 • Col. 1º de Mayo • Tel. 619 41 63 • msdflores_05@hotmail.com • gerencia@laboratorioinyecciondiesel.com
administracion@laboratorioinyecciondiesel.com • www.laboratorioinyecciondiesel.com

HACIENDA DE XALPA SUR NO. 1109
COL. COLONIAL DEL VALLE II

TELÉFONO

(656) 211.77.73

ING. LUIS FRANCISCO GONZÁLEZ

RADIO 92*11*45453

CONSTRUCCION Y SUPERVICION
DE OBRA CIVIL

INGENIERIA EN PERFORACIONES Y CIMENTACIONES PROFUNDAS

PERFORACION DE POZOS DE ABSORCIÓN EN DIÁMETROS DE HASTA 2.20 MTS.

PERFORACIÓN DE PILAS DE CIMENTACIÓN EN DIFERENTES DIÁMETROS

COLOCACIÓN DE TUBERÍA PARA POZOS DE ABSORCIÓN

HABILITADO Y COLOCACIÓN DE ARMADOS DE ACERO PARA PILAS DE CIMENTACIÓN

ADEMES DE ACERO DE DIFERENTES MEDIDAS

EQUIPO PARA COLOCACIÓN DE CONCRETO (TUBERÍA TREMIE)

EQUIPO PARA MEZCLAR E, INYECTAR LODO BENTONITICO O POLÍMERO

PERSONAL CAPACITADO PARA TODAS LAS ACTIVIDADES

DISPONIBILIDAD PARA TRABAJOS EN CUALQUIER PARTE DE LA REPÚBLICA

Iniciamos VENTA

Grupo Yvasa
Plaza Juárez
yvasa.com

Excelente ubicación.

Casas frente a áreas verdes.

Acceso controlado y automatizado por caseta de vigilancia.

SOCIO CANADEVI

Haz valer tu 2do. crédito

Bienvenido crédito FOVISSSTE

FOVISSSTE

Infórmate con nosotros:

Tel. 639.8989

Blvd. Juan Pablo II y
Av. Francisco Villarreal

grupo YVASA
DONDE QUIERES VIVIR